



Parchi naturali Alto Adige

Vivere i Parchi naturali Estate 2019

AUTONOME PROVINZ BOZEN - SÜDTIROL

Abteilung Natur, Landschaft und Raumentwicklung



PROVINCIA AUTONOMA DI BOLZANO - ALTO ADIGE

Ripartizione Natura, paesaggio e sviluppo del territorio



Benvenuti nei parchi naturali dell'Alto Adige!

I parchi naturali comprendono estese aree di interesse paesaggistico e culturale poste sotto tutela della Provincia Autonoma di Bolzano. Le zone protette sono preziose perché contribuiscono a mantenere paesaggio e natura allo stato originario.

Il parco naturale non significa solo tutela dell'ambiente, ma anche ricerca scientifica, informazione ed educazione ambientale e possibilità di vivere esperienze nel mondo naturale.

I parchi naturali vi offrono la parte più originale dei paesaggi naturali e tradizionali dell'Alto Adige, che potrete ammirare in pace e tranquillità.

Collaboratori/trici amichevoli, una ricca offerta d'infrastrutture ed un variegato programma di iniziative vi invitano a scoprire le nostre aree protette.

Vi attendono esperienze indimenticabili!

L'Assessora
Maria Hochgruber Kuenzer

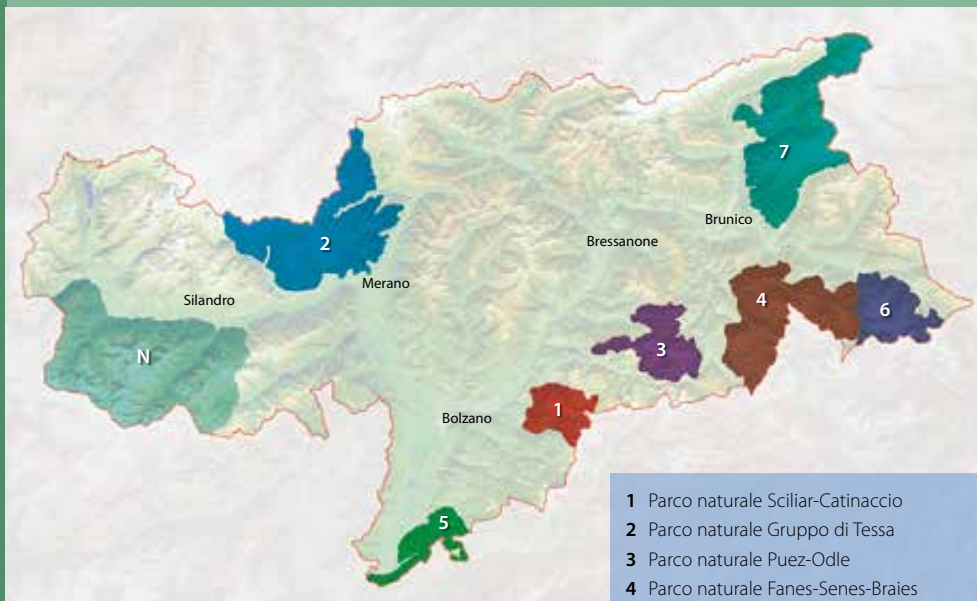

www.provincia.bz.it/parchi.naturali

- 1 Parco naturale Sciliar-Catinaccio
- 2 Parco naturale Gruppo di Tessa
- 3 Parco naturale Puez-Odle
- 4 Parco naturale Fanes-Senes-Braies
- 5 Parco naturale Monte Corno
- 6 Parco naturale Tre Cime
- 7 Parco naturale Vedrette di Ries-Aurina
- N Parco Nazionale dello Stelvio

Alla scoperta di mondi straordinari

I parchi naturali dell'Alto Adige non offrono rifugio solo agli animali ed alle piante, ma anche agli amanti della natura.

Seguitemi alla scoperta dei misteri della natura!





Immergetevi nella nostra Estate 2018, da vivere a contatto con la natura:

Centri visite –

sperimentare in piccolo il mondo

Manifestazioni –

imparare cose particolari

Sentieri natura –

gustare la natura con tutti i sensi

Infoparco –

familiarizzare col parco

Escursioni natura –

scoprire, percepire il paesaggio

Addetti al parco naturale –

in cammino per l'uomo e la natura

Pubblicazioni e Internet –

per chi vuole saperne di più



Escursioni natura:

Prenotazione:

presso le locali Associazioni turistiche, nei pressi di ciascun parco naturale

Numero dei partecipanti:

da 7 a 15 persone

Costi:

7 €, gratis per bambini fino a 14 anni

Equipaggiamento:

scarponi da montagna e un abbigliamento adatto al maltempo

Informazioni dettagliate:

www.provincia.bz.it/parchi.naturali

Gli organizzatori si riservano la possibilità di rinviare le escursioni in caso di condizioni meteorologiche sfavorevoli.

Materiali didattici

Il materiale didattico stimola l'approfondimento di diverse tematiche inerenti i parchi naturali dell'Alto Adige. Esso può essere di ausilio per il personale insegnante e in forma di fogli di lavoro essere direttamente utilizzato in classe. Tutti i materiali didattici possono essere scaricati direttamente dalla homepage della Ripartizione Natura, paesaggio e sviluppo del territorio: www.provincia.bz.it/natura-territorio/service/materiale-didattico.asp.

Su richiesta possono essere anche presi in prestito gratuito presso l'Ufficio Parchi naturali.

Lo Scrigno del bosco

Conosci le specie più importanti di conifere e latifoglie dell'Alto Adige? Quali animali e quali piante vivono nel bosco? Le risposte a queste domande ed a tante altre le puoi trovare nello scrigno del bosco...

Il box dei pipistrelli

Che cosa mangiano i pipistrelli? Che cosa fanno durante la giornata? Come si orientano? Utilizzando il materiale nel box dei pipistrelli potrai trovare delle risposte a questi e a molti altri quesiti.



Ambienti acquatici

Chi volesse approfondire le proprie conoscenze sulle diverse specie di piante ed animali acquatici e sui loro ambienti di vita, potrà trovare interessanti spunti in questo materiale.

Il box delle Dolomiti Patrimonio Mondiale UNESCO

Cosa rende le Dolomiti così speciali da essere state inserite nella Lista del Patrimonio Mondiale? Quali sono le aree dolomitiche comprese nel Patrimonio Mondiale dell'UNESCO e quali di queste si trovano in Alto Adige? Il materiale contenuto nel box offre svariate possibilità di confrontarsi con il tema Patrimonio mondiale dell'UNESCO, approfondendo in particolare gli aspetti della tutela e conservazione di questo straordinario Patrimonio.

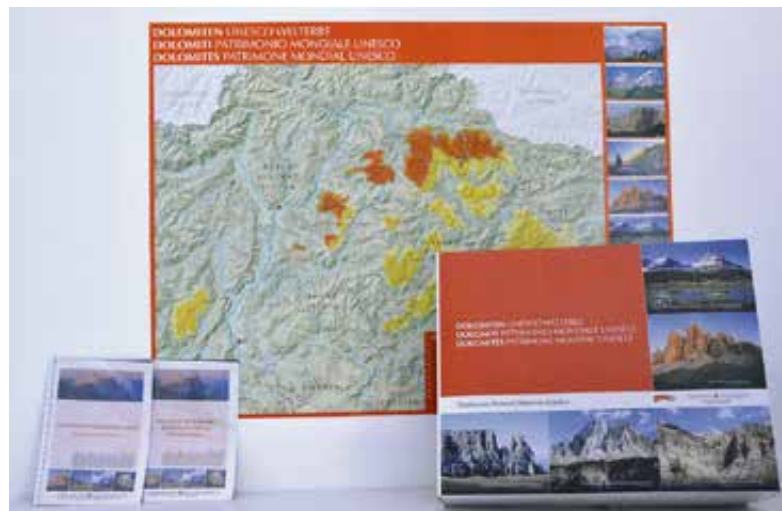



Indice



10–19
Parco Naturale
Sciliar-Catinaccio



20–29
Parco Naturale
Gruppo di Tessa



30–41
Parco Naturale
Puez-Odle



42–51
Parco Naturale
Fanes-Senes-Braies



52–61
Parco Naturale
Monte Corno



62–69
Parco Naturale
Tre Cime



70–81
Parco Naturale
Vedrette di Ries-Aurina

Centro visite Sciliar-Catinaccio

Il Centro visite ha sede nella vecchia Segheria Steger; qui è sorto un vero e proprio museo etnografico: la segheria veneziana, di oltre 400 anni, è stata completamente restaurata ed oggi è nuovamente funzionante.

Anche la parte che fungeva da abitazione, con la "stube", la cucina e la camera da letto, è stata risanata. Il Centro offre infine molteplici informazioni di carattere geologico e cartografico, del materiale informativo e pannelli sull'area protetta. Inoltre per i bambini, il centro, così come anche l'area didattica situata sul retro, offrono molteplici possibilità per informarsi, imparare e giocare.





Ingresso libero!

Indirizzo: il Centro visite Sciliar-Catinaccio si trova in località Bagni di Lavina Bianca, nei pressi di Tires, all'ingresso della Val Ciamin
tel. 0471 642 196
www.provincia.bz.it/parchi.naturali – info.sc@provincia.bz.it

Orari d'apertura: dal 4 giugno fino al 12 ottobre, da martedì a sabato, dalle ore 9.30 alle ore 12.30 e dalle ore 14.00 alle ore 17.30; in luglio ed agosto aperto anche la domenica

Dimostrazione funzionamento della Segheria veneziana: durante il periodo d'apertura del Centro visite, ogni mercoledì, alle ore 11.00, 15.00 e 16.30

Visite guidate per gruppi e scolaresche: da metà maggio a fine ottobre, solo su prenotazione
tel. 0471 642 196 (mesi estivi)
tel. 0471 417 770 (mesi invernali)

Manifestazioni

Luglio | Agosto

Dolomiti Ranger nel Parco naturale Sciliar-Catinaccio - Alla ricerca di tracce animali nel Parco naturale Sciliar-Catinaccio

> escursioni

Un addetto alle aree protette ci spiega le tracce degli animali. Gli abitanti del parco lasciano le loro tracce in molti luoghi come cortecce, pigne, nocciole, foglie e rami. Insieme ci eserciteremo ad individuarle e ad assegnarle al loro artefice. Forse, con un po' di fortuna, riusciremo anche a scorgere qualche animale!

Punto di ritrovo: Centro Visite del Parco Naturale a Tires

Durata: dalle ore 10.00 alle ore 12.30

Date: giovedì: 4, 11, 18 e 25 luglio; 1, 8, 22 e 29 agosto

I partecipanti devono portarsi il pranzo al sacco! Non adatto per camminate in passeggino!

Informazioni e prenotazione: Associazione Turistica Castelrotto, tel. 0471 706333, Associazione Turistica Siusi, tel. 0471 707 024, Associazione Turistica Alpe di Siusi, tel. 0471 727 904, Associazione Turistica Alpe di Fiè allo Sciliar, tel. 0471 725 047 e Associazione Turistica Tires, tel. 0471 642 127. A pagamento.



Manifestazioni

Aprile | Settembre

“Dolomiti Patrimonio mondiale UNESCO”

> mostra fotografica di Georg Tappeiner

Come è nata questa mostra: Per settimane, di giorno e durante le notti di luna piena, solitamente a piedi, altre volte a bordo di un elicottero, Georg Tappeiner, in compagnia della sua fedele Hasselblad, ha esplorato quelle particolari meraviglie naturali che tanto lo affascinarono: le Dolomiti.

È così che nella primavera 2010 poté offrire all'edizione tedesca del National Geographic un portfolio unico per una storia di copertina sulle Dolomiti. Quello di marzo risultò essere il numero del 2010 con maggior successo. Per questo motivo si puntò una seconda volta su queste immagini: Vennero pertanto scelte più: Vennero pertanto scelte diverse foto, tra cui diversi panorami in grande formato, per farne una vera e propria esposizione che si tenne per la prima volta nel 2010 durante la photokina di Colonia.



Manifestazioni

Poi in molte altre città tra cui Berlino, Vienna, Praga e infine Roma. Ancora oggi il modo in cui Georg Tappeiner ha immortalato le Dolomiti riesce ad incantare e sorprendere ogni suo spettatore.

Data: dal 24 agosto al 29 settembre, dalle ore 14.30 alle ore 17.30

Luogo: presso i locali del nuovo Centro visite Sciliar-Catinaccio a Siusi - Centro. Ingresso libero.



Infoparco Laghetto di Fiè allo Sciliar

Oltre al Centro visite Sciliar-Catinaccio a Tires, il parco offre anche un punto informativo posizionato presso il Laghetto di Fiè allo Sciliar, una delle porte principali all'area protetta. La struttura propone al visitatore una panoramica del parco, degli habitat e delle specie floristiche-faunistiche in cui si imbatte percorrendo i principali sentieri della zona tutelata. In particolare viene posto l'accento sugli ambienti umidi e sugli uccelli del parco grazie alla presenza di alcuni esemplari e alla riproduzione del loro canto.

Sul posto troverete un nostro collaboratore e del materiale informativo.

Orari d'apertura: mesi estivi

*Ingresso
libero!*



Sentiero natura "Sentiero dei geologi"

Il Sentiero dei geologi costituisce senza dubbio uno dei percorsi geologicamente più interessanti di tutta l'area dolomitica; molteplici sono infatti i contributi che, a vario titolo, su riviste specializzate e non, testimoniano l'importanza del sentiero; partendo infatti da Bagni di Razzes e dirigendosi verso Malga Prossliner, è possibile osservare la "serie stratigrafica" attraverso la quale ben si può comprendere la genesi delle Dolomiti; proprio per questo motivo, nella brochure del parco è stato descritto minuziosamente il sentiero, richiamando alle 10 stazioni poste lungo il percorso.

Il sentiero offre l'opportunità di addentrarsi nel meraviglioso mondo geologico – e non solo – del parco; dopo aver toccato Malga Prossliner, ci si dirige verso il Rif. Maghetta Sciliar per poi ridiscendere a Bagni di Razzes.



Sentiero natura Oswald von Wolkenstein

Si tratta di un percorso storico-naturalistico, ideato in particolare per famiglie e scolaresche che ha preso spunto dalla vita avventurosa del noto menestrello Oswald von Wolkenstein.

Attraverso 15 stazioni è possibile apprendere molteplici informazioni, dalle tecniche di costruzione dei castelli medioevali allo stile di vita di quei tempi (per esempio, sul come venivano intrapresi i viaggi), sino alla vita ed alle opere di Oswald von Wolkenstein. Vengono fornite informazioni anche sulle aree protette dell'arco alpino ed in particolare sul Parco naturale Sciliar-Catinaccio. Molteplici sono le strutture pensate per i bambini in modo che possano apprendere divertendosi al tempo stesso.

Punto di partenza del percorso (giro completo 5 km) è l'Hotel Salegg oppure da Bagni di Razes.



Escursioni natura

Dall'7 maggio fino al 23 luglio si svolgeranno escursioni alla scoperta della natura.

Al massiccio dello Sciliar è stato attribuito, sin dai tempi più remoti, l'appellativo di "*Monte del Destino*"; in quest'area "magica" vengono offerte svariate escursioni con diversi gradi di difficoltà. Tra quelle accessibili a tutti, ricordiamo ad es. **l'Escursione floristica**, indicata soprattutto per gli appassionati di fiori da ammirare sull'Alpe di Siusi. Tra le tante escursioni, anche se è richiesto un impegno fisico maggiore, segnaliamo **I boschi dello Sciliar**; la guida vi condurrà attraverso foreste e radure importanti per la riproduzione dell'avifauna; infine, per i più giovani, consigliamo la gita **Tra castelli e cavalieri valorosi** con punto di partenza da Siusi.





Per ulteriori informazioni e per la prenotazione:

Associazione Turistica Castelrotto

Tel. 0471 706 333 - E-mail: info@castelrotto.com

Associazione Turistica Siusi allo Sciliar

Tel. 0471 707 024 - E-mail: info@siusi.it

Associazione Turistica Alpe di Siusi

Tel. 0471 727 904 - E-mail: info@alpedisiusi.net

Associazione Turistica Fiè allo Sciliar

Tel. 0471 725 047 - E-mail: info@fie.it

Associazione Turistica Tires al Catinaccio

Tel. 0471 642 127 - E-mail: info@tires.it

Associazione Turistica Nova Levante

Tel. 0471 613 126 - E-mail: info@carezza.com



Centro *visite* Gruppo di Tessa

Nel Centro visite Gruppo di Tessa il visitatore può conoscere il grande mondo del parco naturale in miniatura. L'acqua, uno dei temi principali del centro visite, lo percorre come un filo conduttore: dal modello di area sorgentizia, all'antica tecnica irrigua dei "Wasserwaale" – particolarmente interessante dal punto di vista storico-etnografico –, fino allo stagno ricco di vegetazione.

È anche possibile scoprire aspetti interessanti relativi alla geologia e all'Alta Via Meranese. L'atmosfera diventa buia e misteriosa nella grotta dei pipistrelli.





Ingresso
libero!

Indirizzo: il Centro visite Gruppo di Tessa si trova a
39025 Naturno, Via dei Campi 3
tel. 0473 668 201
www.provincia.bz.it/parchi.naturali – info.gt@provincia.bz.it

Orari d'apertura: dal 9 aprile fino al 31 ottobre, da martedì
a sabato, dalle ore 9.30 alle ore 12.30 e dalle ore 14.30
alle ore 18.00; in luglio, agosto e settembre aperto anche
la domenica.

**Daksy sulle orme del parco naturale nel Centro visite
(quiz per bambini):** ogni martedì si svolgerà nel Centro
visite una ricerca delle orme per i bambini. Chi indovinerà le
risposte giuste, potrà rallegrarsi con un piccolo premio!

Manifestazioni

Aprile | Settembre

Aconito e stella alpina - piante velenose ed erbe medicinali delle nostre montagne

> mostra temporanea

L'aconito napello, con i suoi bei fiori di colore blu intenso, era noto già dall'antichità come pianta velenosa e mortale. La stella alpina, fiore delicato ma anche molto resistente, invece era un'antica pianta medicinale. Questi due fiori delle montagne altoatesine sono stati proposti nel titolo della mostra come rappresentanti, da un lato, delle piante velenose e, dall'altro, di quelle officinali che vengono poi presentate nella mostra.

Nell'ambito della mostra temporanea vi invitiamo di partecipare alle diverse attività per bambini e adulti attorno la tematica delle erbe aromatiche.

Durata e luogo: dal 9 aprile al 20 settembre nel Centro visite Gruppo di Tessa. Ingresso libero.



Aconito e stella alpina

> escursione alla scoperta delle erbe aromatiche con Arnold Rinner

Data, ora e luogo:

Sabato, 8 giugno, dalle ore 9.00 alle ore 15.00, Alta Val Passiria

Ritrovo: ore 9.00 parcheggio Kratzegg/Ulfas. Ingresso libero.

Aconito e stella alpina > attività creative

Creazione di mazzetti di erbe aromatiche per tutti gli interessati

Data, ora e luogo: mercoledì, 14 agosto, dalle ore 15.00 alle ore 17.00 presso il Centro visite Gruppo di Tessa

Informazioni e prenotazione: Centro visite Gruppo di Tessa tel. 0473 668 201. Ingresso libero.



Manifestazioni

Luglio

Festa in montagna a Unterstell

È ormai diventata una tradizione la festa a Unterstell sul monte sole di Naturno. Anche quest'anno i ragazzi del "Servizio protezione natura" sono presenti con un infopoint e diverse attività creative per grandi e piccoli.

Data e luogo: domenica, 28 luglio, alle ore 10.00 a Unterstell/ Naturno, stazione di monte

Informazioni: Centro visite Gruppo di Tessa tel. 0473 668 201. Ingresso libero.



Luglio | Agosto

Laboratorio creativo di Daksy > workshop per bambini

I seguenti mercoledì pomeriggio si svolgeranno nel Centro visite Gruppo di Tessa diverse manifestazioni attorno alle erbe aromatiche adatte per bambini da 6 ai 12 anni.

Data: 3, 10, 17, 24 luglio e 7, 14, 21, 26 agosto.

Partecipazione gratuita, prenotazione obbligatoria

Informazioni e prenotazione: Centro visite Gruppo di Tessa, tel. 0473 668 201. Ingresso libero.



Manifestazioni

Laboratorio creativo di Daksy > iniziativa per bambini

Queste giornate organizzate in compagnia di nostri assistenti responsabili delle aree protette faranno conoscere il lavoro e i compiti dei ranger del parco naturale e scoprire il fascino della natura. La manifestazione "essere Ranger per un giorno" si rivolge ai bambini tra i 6 e 12 anni. Le singole manifestazioni durano dalle ore 10.00 alle ore 15.00. Necessaria la prenotazione!

Informazioni: Centro visite Gruppo di Tessa, tel. 0473 668 201.

Ingresso libero.

Appuntamenti e temi:

Rablà

Acqua selvaggia e laboratorio per bambini

Data: 5 luglio e 2 agosto

Punto d'incontro: alle ore 10.00 presso la stazione a Rablà

Prenotazione: Associazione Turistica Parcines, tel. 0473 967 157

Parcines

Acqua selvaggia e laboratorio per bambini

Data: 19 luglio e 16 agosto

Punto d'incontro: alle ore 10.00 presso la fermata dell'autobus a Parcines

Prenotazione: Associazione Turistica di Parcines, tel. 0473 967 157

Naturno

Investigatori nel bosco

Data: 12 luglio e 9 agosto

Punto d'incontro: alle ore 10.00 presso il Ristorante Zollwies vicino alla zona sportiva di Naturno

Prenotazione: Associazione Turistica Naturno, tel. 0473 666 077

Val Senales

Scoprire il parco naturale sulle orme di Ötzi

Data: 26 luglio e 23 agosto

Punto d'incontro: alle ore 10.00 al lago di Vernago presso la chiesa

Prenotazione: Associazione Turistica Val Senales tel. 0473 679 148

Moso in Passiria

Investigatori nel bosco - *Data:* 17 luglio

Sulle tracce delle marmotte - *Data:* 7 agosto

Punto d'incontro: alle ore 10.00 presso l'Associazione Turistica di Moso in Passiria

Prenotazione: Associazione Turistica Val Passiria, tel. 0473 656 188

Manifestazioni

Tirolo

Investigatori nel bosco

Data: 30 agosto

Punto d'incontro: alle ore 10.00 presso l'Associazione Turistica di Tirolo

Prenotazione: Associazione Turistica Tirolo, tel. 0473 923 314

Settembre | Novembre

"La ritirata dei ghiacciai" > mostra temporanea

Attraverso una serie di confronti fotografici, la mostra richiama l'attenzione sul profondo mutamento che i ghiacciai dell'Alto Adige e del Tirolo hanno subito negli ultimi 150 anni. Attraverso l'esposizione di varie attrezzature e reperti sarà inoltre possibile toccare con mano metodi di misura antichi e moderni e alcune evidenze del cambiamento del clima in atto.

La mostra è parte del progetto GLISTT - un sistema interregionale di monitoraggio dei ghiacciai per la regione Alto Adige / Tirolo - al quale collaborano i partner seguenti: Università di Innsbruck - Istituto di Scienze dell'Atmosfera e della Criosfera e Istituto di Geografia, come anche Eurac Research e Agenzia per la Protezione

civile, entrambi con sede a Bolzano.

Durata e luogo: dal 27 settembre al 23 novembre nel Centro visite Gruppo di Tessa. Ingresso libero.

"Goodbye Glaciers - La ritirata dei ghiacciai"

> inaugurazione della mostra

Saluto da parte del funzionario Ufficio Parchi naturali Anton Egger, del sindaco di Naturno Andreas Heidegger e del direttore dell'Agenzia per la Protezione civile, Rudolf Pollinger. I curatori della mostra Roberto Dinale e Stefano Benetton dell'Agenzia per la Protezione civile guideranno i visitatori attraverso la mostra.

Data, ora e luogo: venerdì, 27 settembre, alle ore 17.00 nel Centro Visite Gruppo di Tessa. Ingresso libero.

"Goodbye Glaciers - La ritirata dei ghiacciai" > escursione

I curatori della mostra Roberto Dinale e Stefano Benetton dell'Agenzia per la Protezione civile accompagneranno l'escursione.

Data: sabato, 5 ottobre

Per ulteriori informazioni su luogo e ora e per la prenotazione: Centro visite Gruppo di Tessa, tel. 0473 668 201. Ingresso libero.

Infoparco Bunker Mooseum

A Moso in Passiria il Comune di Moso ha dato nuova vita a un vecchio bunker, trasformandolo in un museo, che ospita anche un infopoint del Parco naturale Gruppo di Tessa. All'esterno si trovano una piattaforma panoramica e un recinto con stambecchi, all'interno invece tante informazioni su reperti e sulla storia insediativa della zona nonché sui paesaggi naturali e culturali della Val Passiria.

Orari d'apertura: da aprile fino al 31 ottobre, da martedì fino a domenica, dalle ore 10.00 fino alle ore 18.00
tel. 0473 648 529 – info@museum.hinterpasseier.it

Prezzi d'ingresso e ulteriori informazioni:
www.museum.hinterpasseier.it

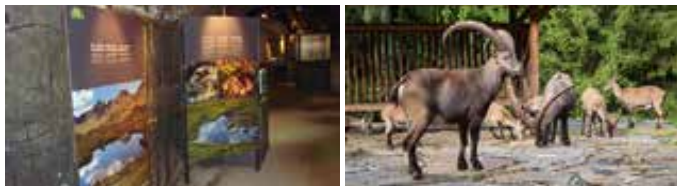

Sentiero natura "Vivere le malghe"

Partendo dal maso Vorderkaser fino a Maso Gelato il sentiero naturalistico include varie stazioni che trattano le tematiche alpicoltura, cultura e natura. Oltre ai vari lavori quotidiani sulle malghe ci sono anche varie informazioni sulla geologia, fauna e flora della Val di Fosse.



Escursioni natura

Dal 7 maggio fino al 10 ottobre si svolgeranno escursioni alla scoperta della natura.

Il Parco naturale Gruppo di Tessa colpisce non solo per il suo paesaggio spettacolare, ma anche per la varietà di ambienti. Questa varietà è da attribuire ai differenti influssi climatici: mentre nei pressi di Tirolo, Lagundo, Parcines e Naturno è ancora percepibile l'influsso mediterraneo, il rimanente territorio viene influenzato dal clima continentale. Le escursioni naturalistiche considerano questi aspetti e fanno vedere tutta la varietà del Parco naturale Gruppo di Tessa.

Caratteristici per il Parco naturale Gruppo di Tessa sono anche i numerosi laghi di alta quota che giacciono in mezzo alle cime delle montagne. I più noti sono i laghi di Sopranes con il Lago Lungo profondo circa 35 metri e lungo più di 1000 metri.

Le guide esperte sanno trasmettere in maniera chiara ed esaustiva l'imponente paesaggio ed innumerevoli particolarità naturalistiche del Parco naturale Gruppo di Tessa anche attraverso riferimenti storico-culturali relativi agli usi, costumi e tradizioni inerenti agli abitanti dei masi di alta montagna.





Per ulteriori informazioni e per la prenotazione:

Associazione Turistica Senales

Tel. 0473 679 148 - E-mail: info@schنالstal.it

Associazione Turistica Naturno

Tel. 0473 666 077 - E-mail: info@naturno.it

Associazione Turistica Parcines, Rablà e Tel

Tel. 0473 967 157 - E-mail: info@partschins.com

Associazione Turistica Lagundo

Tel. 0473 448 600 - E-mail: info@algund.com

Associazione Turistica Tirolo

Tel. 0473 923 314 - E-mail: info@dorf-tirol.it

Associazione Turistica Val Passiria

Tel. 0473 656 188 - E-mail: info@passeiertal.it



Centro visite Puez-Odle

Il Centro visite Puez-Odle vuole avvicinare i visitatori alla natura e invitarli a soffermarsi. Una fotografia aerea del Parco naturale Puez-Odle calpestabile presenta il parco dalla prospettiva a volo d'uccello. Lo spazio espositivo "Toccare le montagne" parla dell'argomento principale del parco e cioè della geologia delle Dolomiti. Il Parco naturale Puez-Odle è talvolta definito una "miniera a cielo aperto", in quanto si possono trovare tutti i tipi di roccia tipici per le Dolomiti, sedimentazioni e forme di disgregazione. Nello spazio espositivo "Meraviglie della natura" c'è molto da scoprire: pellicce d'animali, uova e penne d'uccello, calchi delle orme, tracce, palchi, reperti vari ed altro.

La sala "Conquistare le montagne" si dedica all'alpinismo. Reinhold Messner, molto probabilmente l'alpinista più famoso al mondo, è originario della Val di Funes e racconta in un breve filmato le sue esperienze.

Il "Cinema della montagna" offre un programma giornaliero e settimanale, con film sui parchi naturali dell'Alto Adige.





Ingresso libero!

Indirizzo: il Centro visite Puez-Odle si trova a S. Maddalena di Funes, Trebich 1
tel. 0472 842 523
www.provincia.bz.it/parchi.naturali – info.po@provincia.bz.it

Orario d'apertura: dal dal 2 maggio al 31 ottobre e dal 27 dicembre 2019 al 31 marzo 2020, da martedì a sabato, dalle ore 9.30 alle ore 12.30 e dalle ore 14.30 alle ore 18.00. Nei mesi di luglio e agosto aperto anche la domenica. Nei giorni festivi il Centro visite rimane chiuso.

Apertura serale: il Centro visite resta aperto dalle ore 18.00 alle ore 22.00 ogni mercoledì dal 7 agosto al 4 settembre.

Il laboratorio creativo di Daksy: nei mesi di luglio, agosto e fino al 6 settembre ogni venerdì dalle ore 15.00 alle ore 17.00 ci sarà la possibilità di partecipare al "Laboratorio creativo di Daksy". Per bambini dai 6 ai 12 anni. Prenotazione obbligatoria!

Pomeriggio creativi di Daksy in Vallunga: nel mese di agosto ogni giovedì dalle ore 14.00 alle ore 16.30 vi offriamo un'attività adatta per bambini tra i 6 ai 12 anni. La manifestazione si svolge solo a bel tempo. In caso di maltempo l'attività viene disdetta, prenotazione obbligatoria.

Informazioni e prenotazione:

Centro visite Puez-Odle, tel. 0472 842 523

Manifestazioni

Maggio | Ottobre

Bye bye butterfly > mostra

La metamorfosi da bruco a farfalla, passando per la fase immobile di pupa, ha da sempre affascinato l'uomo. Questa mostra vi darà la possibilità di vedere come si realizza questo affascinante miracolo della natura e di ammirare dal vivo splendidi esemplari di farfalla. Con un po' di fortuna forse riuscirete ad osservare in diretta la magia della metamorfosi. Inoltre immagini, modelli ed esposizioni vi introdurranno nella biologia ed altri interessanti aspetti di vita di questi affascinanti insetti.

Durata e luogo: da maggio ad ottobre nel Centro visite Puez-Odle
Informazioni e prenotazione visita guidata: Centro visite Puez-Odle, tel. 0472 842 523. Ingresso libero.



Giugno

Disegno naturalistico > laboratorio

Dopo gli studi in Scienze Agrarie Simonetta Varchetta si dedica sempre di più alla riproduzione artistica di soggetti naturalistici. Per tale scopo la sua residenza, in mezzo delle Dolomiti, offre abbondante ispirazione. Ci avvieremo verso i sentieri panoramici della Val di Funes con la nostra esperta che ci introdurrà alle varie tecniche dell'illustrazione naturalistica.

La partecipazione è gratuita, ma è richiesta una prenotazione.
Data e luogo: 13 giugno, dalle ore 10.00 alle 13.00; nei dintorni del Centro visite Puez-Odle
Informazioni e prenotazione: Centro visite Puez-Odle, tel. 0472 842 523. Ingresso libero.



Manifestazioni

Luglio | Agosto

Le Odle – un sogno reale > *Proiezione multimediale OPEN AIR*

Stefan Braito, nativo di Funes, dal 2013 pubblica quasi ogni giorno foto delle "Odle" su Facebook. Durante la proiezione multimediale ci mostra una selezione delle immagini più straordinarie e dei video più entusiasmanti: a colori e in bianco e nero, con formazioni di nubi indescrivibili, al risveglio del mattino e nell'atmosfera serale sognante, in primavera, estate, autunno e inverno. Stefan parla delle sue osservazioni in questo periodo, spiega interessanti correlazioni che si notano e cerca di rappresentare con prospettive preziose il potenziale di questo paesaggio da sogno per noi umani.

Data e luogo: 23 luglio, inizio alle ore 21.00, e 27 agosto, inizio alle ore 20.30, cortile interno del Centro visite Puez-Odle. Lo spettacolo multimediale si svolge all'aperto. Le immagini verranno proiettate sulla parete esterna del Centro visite a S. Maddalena. In lingua tedesca e italiana.

In collaborazione coll'ufficio provinciale Film e media
Informazioni: Centro visite Puez-Odle; tel. 0472 842 523.
Ingresso libero.



Manifestazioni

La geologia delle Dolomiti – Patrimonio Mondiale UNESCO

> *escursione*

Il paleontologo dott. Herwig Prinoth farà rivivere la storia geologica delle Dolomiti su un facile percorso ai piedi del Sasso Putia nel Parco naturale Puez-Odle. (Itinerario: Passo delle Erbe – Ütia Fornella – Passo delle Erbe)

Data e luogo: ogni martedì dal 9 luglio al 27 agosto, partenza al Passo delle Erbe; dalle ore 14.30 alle ore 17.30 ca.

Ingresso: € 7,00

Informazioni e prenotazioni: Museum Ladin Čiastel de Tor, tel. 0474 524 020.



Manifestazioni

Dolomiti Ranger nel Parco naturale Puez-Odle – Il misterioso mondo degli animali e delle piante delle Dolomiti

> **escursioni**

Un'esperienza indimenticabile per tutta la famiglia: il programma Dolomiti Ranger permette a genitori e bambini tra 7 e 12 anni di scoprire, in maniera ludica e appassionante, "il misterioso mondo degli animali e delle piante delle Dolomiti" nel Parco naturale Puez-Odle. Guidati da esperti i giovani ranger esplorano in due viaggi-avventura a settimana il parco naturale per scoprire tutti i segreti. I "segugi" più diligenti, che partecipano a entrambi i viaggi-avventura del programma, vengono premiati con il diploma di "Dolomiti Ranger".

Data e luogo: ogni martedì (modulo 1) e giovedì (modulo 2) dal 16 luglio al 29 agosto, partenza a Zannes

Informazioni e prenotazione: Centro visite Puez-Odle, tel. 0472 842 523; Associazione Turistica Funes, tel. 0472 840 180; Associazione Turistica Bressanone, tel. 0472 836 401; tutte le Associazioni Turistiche della Valle Isarco, Consorzio Turistico Valle Isarco, tel. 0472 802 232. A pagamento.



Manifestazioni

Agosto

Festa di murins a Longiaru

La festa dei mulini nel paese di Longiaru ormai è già diventata una tradizione pluriennale, che offre specialità culinarie e la possibilità di visitare i mulini. E anche quest'anno i guardaparco parteciperanno con un Infopoint e diverse attività per grandi e piccini.

Data e luogo: domenica, 4 agosto, dalle ore 10.00 a Longiaru

Informazioni: Centro visite Fanes-Senes-Braies, tel. 0474 506 120. Ingresso libero.

I funghi dei nostri boschi > mostra, relazione ed escursione

In collaborazione con il gruppo micologico "Bresadola" viene organizzata e mostra sui vari tipi di funghi dei nostri boschi.

Durata e luogo: dal 20 al 22 agosto nel Centro visite Puez-Odle.

Mercoledì, 21 agosto, si terrà una serata intitolata "Il magico regno dei funghi". Inizio alle ore 20.30, in lingua italiana. Ingresso libero.

Giovedì, 22 agosto, dalle ore 14.00 alle 17.00 avrà luogo un'escursione guidata da un esperto per bambini oltre i 10 anni ed adulti. Partecipazione gratuita, ma è richiesta una prenotazione.

Informazioni e prenotazione per l'escursione: Centro visite Puez-Odle, tel. 0472 842 523. Ingresso libero.



Manifestazioni

Settembre

“Die Entdeckung der Dolomiten” > *presentazione libro*

L'originario pusterese Erwin Brunner, per tanti anni giornalista ad Amburgo, con il suo libro “Die Entdeckung der Dolomiten” (trad. “La scoperta delle Dolomiti”) si avventura in niente di meno che l'edizione di una redazione tedesca di “The Dolomite Mountains”. È il resoconto di viaggio, uscito a Londra nel 1864, degli inglesi Josiah Gilbert e George C. Churchill, che più di 150 anni fa accompagnati dalle loro mogli – ancora in carrozza, con bestie da soma o a piedi – viaggiavano nelle Dolomiti. Tramite questo libro la bellezza unica e monumentale dei finora cosiddetti “Monti pallidi” venne scoperta, esplorata e festeggiata anche a livello internazionale. Oramai 10 anni fa l'UNESCO dichiarava le Dolomiti ufficialmente Patrimonio Mondiale dell'Umanità. La presentazione libro si svolge nell'ambito del ciclo di manifestazioni “Giubileo montano di Funes”. Con finale culinario; in lingua tedesca.

Data e luogo: mercoledì, 4 settembre, inizio alle ore 20.00 nel Centro visite Puez-Odle

Informazioni: Centro visite Puez-Odle, tel. 0472 842 523.
Ingresso libero.

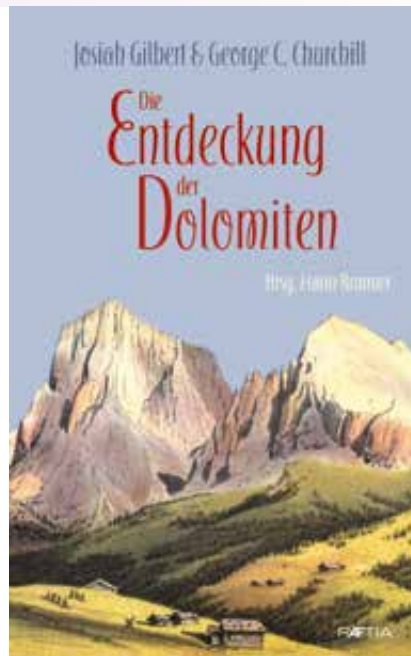

Manifestazioni

Ottobre

Le settimane dell'agnello della Val di Funes

Anche quest'anno si terranno le "Settimane dell'agnello della Val di Funes". Il tema principale è la pecora della Val di Funes, una razza in via d'estinzione, riconoscibile per le macchie nere intorno agli occhi che sembrano essere degli occhiali. I ristoranti della Val di Funes offriranno specialità d'agnello. Durante queste settimane sarà organizzato un corso di lavorazione del feltro adatto per bambini presso il Centro visite.

Data e luogo: dal 3 al 13 ottobre; corso di lavorazione del feltro: sabato, 12 ottobre, dalle ore 15.00 alle ore 17.30 nel Centro visite Puez Odle.

Informazioni e prenotazione per il corso: Centro visite Puez-Odle, tel. 0472 842 523. Ingresso libero.



Sentiero natura Zannes

Il sentiero natura Zannes si trova alla testata della Val di Funes. In Alto Adige questo è il primo sentiero naturalistico percorribile anche su sedia a rotelle, ideato per consentire anche a persone disabili, ad anziani, a famiglie con bambini piccoli o a chi stenta a camminare, di godere il singolare paesaggio naturale e culturale del Parco naturale Puez-Odle. Lungo l'itinerario di circa tre chilometri si trovano prati coltivati dagli agricoltori, boschi, pascoli fioriti ai piedi delle imponenti crode dolomitiche. I 17 punti di sosta sono dotati di tabelle che informano sulla genesi e sulle peculiarità naturalistiche della zona, in parte modificata dall'uomo; in alcune stazioni le informazioni sono anche scritte in Braille.



Escursioni natura

Dal 14 giugno fino al 27 settembre si svolgeranno escursioni guidate alla scoperta della natura.

Gli itinerari conducono attraverso Paesaggi lunari, costeggiano laghi e sorgenti, raggiungono malghe adagiate in luoghi quieti, fra le crode. Circondato da panorami di monti spettacolari, l'escursionista può godere una splendida vista e notare l'affiatamento ma anche i contrasti tra la natura e lo sviluppo turistico. Il Parco naturale Puez-Odle racconta in modo figurativo la storia della terra, mostrando stratificazioni e falde, faglie e sedimentazioni. Paesaggi inalterati si alternano a superfici coltivate estensivamente. Le escursioni guidate ci introducono Nel regno degli animali, in quanto diverse forme di vita animale si sono adattate alle condizioni climatiche avverse di queste regioni montuose. Estese praterie d'alta quota sono diventate un habitat per piante altamente specializzate.

UNESCO - escursioni naturalistiche:

Enrosadira e luna piena nel patrimonio mondiale

Data: 17 giugno, 16 luglio, 16 agosto e 14 settembre

Passi verso le Dolomiti Patrimonio Mondiale UNESCO

In occasione dei 10 anni delle Dolomiti come Patrimonio Mondiale UNESCO organizziamo un'escursione guidata di mezza giornata partendo dal punto informazioni a Zannes. Ogni giovedì dal 18 luglio al 12 settembre (eccetto 15 agosto).

Informazioni e prenotazione per tutte le escursioni:

Associazione Turistica Funes, tel. 0472 840 180; Centro visite Puez-Odle, tel. 0472 842 523





Per ulteriori informazioni e per la prenotazione:

Associazione Turistica San Martino in Badia Centro

Tel. 0474 523 175 - E-mail: info@sanmartin.it

Associazione Turistica Badia

Tel. 0471 839 695 - E-mail: badia@altabadia.org

Associazione Turistica La Villa

Tel. 0471 847 037 - E-mail: lavilla@altabadia.org

Associazione Turistica San Cassiano

Tel. 0471 849 422 - E-mail: s.cassiano@altabadia.org

Associazione Turistica Corvara

Tel. 0471 836 176 - E-mail: corvara@altabadia.org

Associazione Turistica Colfosco

Tel. 0471 836 145 - E-mail: colfosco@altabadia.org

Associazione Turistica Selva/Val Gardena

Tel. 0471 777 900 - E-mail: selva@valgardena.it

Associazione Turistica Santa Cristina

Tel. 0471 777 800 - E-mail: s.cristina@valgardena.it

Associazione Turistica Ortisei/Val Gardena

Tel. 0471 777 600 - E-mail: ortisei@valgardena.it

Associazione Turistica Funes

Tel. 0472 840 180 - E-mail: info@villnoess.info

Associazione Turistica Luson

Tel. 0472 413 750 - E-mail: info@luesen.com



Centro *visite* Fanes-Senes-Braies

Il Centro visite Fanes-Senes-Braies a S. Vigilio di Marebbe, in un edificio a forma di ammonite, nelle sue aree espositive illustra l'origine delle Dolomiti, i fossili e l'attività di alpeggio. Nel piano inferiore box percorribili mostrano animali e piante tipiche dei vari habitat. Un modello interattivo del parco naturale invita ad esplorare le particolarità geomorfologiche della zona. Un reparto con tanti reperti originali è dedicato alla Grotta del Conturines e all'*Ursus ladinicus*, l'orso speleo ladino. Attrazione principale del piano superiore sono i nuovi terrari con anfibi e rettili della zona.





Ingresso
libero!

Indirizzo: il Centro visite Fanes-Senes-Braies si trova a S. Vigilio di Marebbe, Via Catarina Lanz 96
tel. 0474 506 120
www.provincia.bz.it/parchi.naturali – info.fsb@provincia.bz.it

Orari d'apertura: dal 2 maggio al 31 ottobre e dal 27 dicembre 2019 al 31 marzo 2020, da martedì a sabato, dalle ore 9.30 alle ore 12.30 e dalle ore 14.30 alle ore 18.00. Nei mesi di luglio e agosto aperto anche la domenica. Nei giorni festivi il centro visite rimane chiuso.

Il laboratorio creativo di Daksy: ogni venerdì dalle ore 15.00 alle ore 17.00 i bambini sono invitati a partecipare al "laboratorio creativo di Daksy". Lavoriamo materiali naturali, osserviamo la natura più da vicino e giocando scopriamo sempre qualcosa di nuovo. Informazioni presso il centro visite, per bambini dai 6 ai 12 anni, prenotazione obbligatoria.

Manifestazioni

Maggio | Ottobre

La volpe rossa – cacciatore furtivo > mostra

La volpe rossa è un animale solitario che riesce a trovare cibo per sé e per i suoi cuccioli in quasi tutti gli ambienti. Questa sua enorme adattabilità rende la volpe uno dei predatori più efficaci e le ha portato la reputazione di essere un animale molto furbo. È dedicata a questo affascinante animale la mostra speciale di quest'anno nel Centro visite del Parco naturale.

Durata: da maggio ad ottobre

Luogo: Centro visite del Parco naturale Fanes-Senes-Braies
Entrata libera!

Informazioni e prenotazione visita guidata: Centro visite del Parco naturale Fanes-Senes-Braies, tel. 0474 507 120.
Ingresso libero.



Manifestazioni

Giugno

Festa Dolomites UNESCO 2019

Già da 10 anni le Dolomiti ormai sono Patrimonio naturale mondiale! Questo anniversario è al centro della Festa Dolomites UNESCO 2019 di quest'anno. Numerose associazioni e istituzioni di San Vigilio di Marebbe e dell'intera area dolomitica celebreranno l'importanza geologica, la bellezza e l'unicità del paesaggio delle Dolomiti. Naturalmente, i Parchi Naturali delle Dolomiti dell'Alto Adige presentano anche la loro quota dell'area Patrimonio Mondiale in stazioni entusiasmanti.

Data: sabato, 29 giugno

Luogo: San Vigilio di Marebbe

Informazioni: Ufficio turistico San Vigilio di Marebbe, tel. 0474 501 037 e Centro visite Parco naturale Fanes-Sennes-Braies, tel. 0474 506 120. Ingresso libero.

Luglio | Agosto

Dolomites – Asami Kato > esposizione

Le Dolomiti dal punto di vista di un giapponese - Più di 40 anni fa, l'artista giapponese Asami Kato arrivò in Val Badia e da allora è innamorato delle Dolomiti. Nella mostra, che si svolge nel Centro visite del Parco naturale e in diversi rifugi, è possibile vedere come trasforma artisticamente il paesaggio culturale ladino e le montagne dolomitiche - tra cui diversi highlights del Parco Naturale Fanes-Sennes-Braies - nei suoi rilievi e nelle sue sculture.

Durata: luglio e agosto

Sedi: Centro visite Parco naturale Fanes-Sennes-Braies; Rifugi Fanes, Fodara Vedla, La Para, Lavarella, Pederù e Sennes

Informazioni: Centro visite Fanes-Sennes-Braies 0474 506120 e Associazione turistica San Vigilio 0474 501 037. Ingresso libero.

Manifestazioni

Luglio | Agosto

Dolomiti Ranger nel Parco naturale Fanes-Senes-Braies – Sulle tracce degli animali selvatici > escursioni

Un'esperienza per tutta la famiglia! Accompagnati da guide esperte, genitori e figli, dai 7 ai 12 anni, si recano nel Parco naturale Fanes-Senes-Braies, alla ricerca di tracce lasciate dagli animali selvatici. Tre giorni la settimana, all'interno del Centro visite Fanes-Senes-Braies e nei suoi immediati dintorni, vengono trattate tematiche che stanno a cuore ai piccoli Ranger e che promettono giornate all'insegna del divertimento e di un pizzico di avventura. I piccoli esploratori dal fiuto sopraffino, che con zelo avranno partecipato a tutti e due i moduli, verranno premiati con il "Diploma dei Dolomiti Ranger"

Durata: da luglio ad agosto

Informazioni e prenotazione: Associazione turistica Valdaora, tel. 0474 496 277; Associazione turistica San Martin, tel. 0474 523 175; Associazione turistica San Vigilio, tel. 0474 501 037; Consorzio Turistico Kronplatz, tel. 0474 553 348. A pagamento.

Modulo 1: Gli animali selvatici ed il loro habitat naturale nelle Dolomiti

Nel Centro visite del Parco naturale, il mattino i bambini vanno alla ricerca del regno degli animali selvatici e imparano a conoscere il loro habitat nelle Dolomiti. Assieme agli esperti della natura, poi l'avventura continua nel bosco...

Data: ogni mercoledì dalle ore 9.00 alle ore 15.00

Punto di incontro: Centro visite del Parco naturale Fanes-Senes-Braies, San Vigilio di Marebbe

Modulo 2: Osservare gli animali selvatici

Nel corso di un'escursione serale (a Valdaora) oppure all'alba (a San Vigilio di Marebbe) i piccoli e grandi ricercatori affineranno i loro cinque sensi e con un po' di fortuna riusciranno a scorgere anche camosci e caprioli che si aggirano nei dintorni

Escursione serale nel regno degli animali

Data: ogni martedì, dalle ore 17.00 alle ore 21.30

Punto di partenza: Associazione turistica Valdaora

Nel regno degli animali all'alba

Data: ogni giovedì, dalle ore 6.00 alle ore 7.30

Punto di partenza: Associazione turistica San Vigilio di Marebbe

Manifestazioni

Païsc in festa – Sulle tracce degli animali > laboratorio

Nell'ambito di "Païsc in festa", la festa con musica, specialità gastronomiche locali e divertimento per grandi e piccini al centro del paese di San Cassiano, i guardaparco svelano curiosità su flora, fauna, parchi naturali dell'Alto Adige, Dolomiti patrimonio mondiale UNESCO. Laboratorio creativo di Daksy per i bambini.

Data e luogo: mercoledì, 17 e 31 luglio, 7, 21 e 28 agosto a San Cassiano

Orario: dalle ore 16.00 alle ore 19.00

Informazioni: Associazione turistica San Cassiano, tel. 0471 849 422. Ingresso libero.

Il piccolo Ranger del Bosco > programma per bambini

Per proteggere la natura, un piccolo Ranger cosa deve sapere? Durante una breve passeggiata nel bosco lo scopriremo ed osserveremo tante affascinanti cose sugli animali e sulle piante del parco naturale.

Data e luogo: La Villa

Date: mercoledì, 10 e 24 luglio, 21 agosto

Orario: dalle ore 9.30 alle ore 12.00 ca.

Informazioni e prenotazione: Associazione turistica La Villa, tel. 0471 70 37. Ingresso libero.

I funghi dei nostri boschi > relazione, mostra ed escursione

L'associazione micologica "Bresadola" presenterà i più importanti tipi di funghi del parco naturale Fanes-Sennes-Braies in una mostra.

Data e luogo: 31 luglio e 1° agosto nel Centro visite Parco naturale Fanes-Sennes-Braies, ingresso gratuito. Il micologo Claudio Rossi parlerà della commestibilità e della tossicità dei funghi delle nostre foreste. | in italiano | ingresso gratuito.

Data, ora e luogo: giovedì, 1° agosto, alle ore 21.00, a San Vigilio di Marebbe, Padiglione

L'esperto di funghi Claudio Rossi guiderà adulti e bambini nel bosco alla ricerca di specie di funghi autoctoni, spiegando la loro importanza per l'ecosistema. *Data, ora e luogo:* martedì 6 agosto dalle ore 14.00 alle 17.30 a Jú - San Martin. Partecipazione gratuita.

Iscrizione ed informazioni: Centro visite Parco naturale Fanes-Sennes-Braies, tel. 0474 506 120. Ingresso libero.



Manifestazioni



Impressioni dal mondo delle caverne delle Dolomiti

> *Serata speleologica*

Alcuni membri del Club Speleologico Proteo di Vicenza, che sono stati determinanti nello scoprire, esplorare e sondare le numerose grotte del Parco Naturale, attraverso fotografie, racconti e filmati forniranno spunti sul loro entusiasmante lavoro. In particolare, verranno riportati i risultati della recente spedizione internazionale, che si è svolta nel tardo autunno del 2018 per esplorare l'Abbisso del Cenote nel massiccio del Conturines.

Data, ora e luogo: martedì 27 agosto alle 21.00, a San Vigilio in Enneberg, palco della musica

Informazioni: Centro visite Parco naturale Fanes-Sennes-Braies, tel. 0474 506120. Ingresso libero.

Luglio | Settembre

Sulle orme degli orsi > *escursioni*

Nel 1987 è stata scoperta la Grotta delle Conturines, una grotta lunga ben 200 m, situata a 2.750 m di quota. Nell'interno sono state rinvenute ossa di una nuova specie di orso delle caverne, denominata successivamente *Ursus ladinicus*. Bisogna superare oltre 1.000 metri di dislivello, in parte su ghiaioni ripidi, per raggiungere il luogo dove hanno rinvenuto i resti di orso speleo – è il ritrovamento più alto al mondo. La salita faticosa viene appaga-

ta dalle belle stalattiti all'interno della grotta, dove circa 40.000 anni fa vivevano gli orsi erbivori ormai estinti da millenni.

Durata e luogo: ogni giovedì, dal 4 luglio fino al 26 settembre, dalle ore 8.30 alle ore 16.00 ca., con le guide escursionistiche del Parco Naturale.

Tempo di percorrenza: 7 ore, dislivello: circa 1.000 m

Grado di difficoltà: difficile

Punto d'incontro: Capanna Alpina. *Informazioni e iscrizioni:* Uffici turistici del parco naturale. Prenotazione obbligatoria. Ingresso libero.

Settembre

La scoperta delle Dolomiti > *Presentazione libro*

"The Dolomite Mountains" è il diario di viaggio pubblicato a Londra nel 1864 dagli inglesi Josiah Gilbert e George C. Churchill, che più di 150 anni fa hanno esplorato i "Monti Pallidi" raccogliendo il loro stupore per l'eccezionale maestosità di questi paesaggi nelle descrizioni e negli schizzi pubblicati nel libro. Il giornalista Erwin Brunner presenta la sua nuova edizione tedesca del libro, "Die Entdeckung der Dolomiten". | In lingua tedesca

Data e luogo: martedì 3 settembre alle 21.00 nel Centro visite Parco naturale Fanes-Senes-Braies. *Informazioni:* Centro visite Parco naturale Fanes-Senes-Braies, tel. 0474 506 120. Ingresso libero.

Sentieri natura

Sentiero natura "Sentiero dei larici"

Tema principale del sentiero sono i paesaggi plasmati dall'opera dell'uomo. Le sette stazioni tematiche e le due stazioni introduttive sono posizionate in punti strategici lungo il sentiero, che può essere percorso in entrambe le direzioni partendo da uno qualsiasi dei due masi ai suoi estremi. Il sentiero lungo ca. 1 km e non particolarmente impegnativo, è particolarmente adatto alle famiglie con bambini. Attrazione principale del percorso è indubbiamente il mulino di Rùdeferia.

Sentiero natura "Lago di Dobbiaco"

Il sentiero intorno al Lago di Dobbiaco comprende undici stazioni ed invita grandi e piccini a scoprire la natura. I visitatori ricevono informazioni dettagliate su flora, fauna e geomorfologia del territorio. Essendo una delle poche zone umide della nostra provincia, il Lago di Dobbiaco è molto conosciuto dagli ornitologi. Durante la migrazione degli uccelli in primavera e in autunno si possono osservare diverse specie di uccelli acquatici. Il sentiero è percorribile in circa due ore.



Sentiero natura "Tru dal'ega"

Il sentiero tematico "Tru dal'ega", ladino per "sentiero dell'acqua", è una passeggiata rinfrescante e conduce lungo il torrente partendo dal Centro visite del Parco naturale a San Vigilio sino alle circa 40 sorgenti "Les Fontanes", che sgorgano dal suolo della foresta verde nei pressi del Lé dla Crèda, da lì alle cascate di Ciastlins e alla misteriosa sorgente chiamata "Ega de San Vi". Pannelli allestiti con accuratezza, raccontano la varietà dell'elemento acqua a piccoli e grandi escursionisti. Si può apprendere molto circa la flora e la fauna del torrente e delle sue sponde.

Escursioni natura

Dal 24 giugno fino al 26 settembre si svolgeranno numerose escursioni alla scoperta della natura.

Le guide naturalistiche del parco naturale sanno trasmettere l'interesse per le particolarità dell'area protetta. Sul **Tru dal'Ega** si scoprono i segreti di acqua, animali ed alberi. Fra Fanes e Lagazuoi, l'itinerario dell'impressionante **Forcella del Lago**, permette di intuire l'importanza geologica delle Dolomiti. Mentre partendo dal celeberrimo Lago di Braies, alla **Malga di Fojedöra** si vede come ancora oggi è viva la tradizione dei pascoli alpini. La ripida salita **Sulle orme degli orsi** invece ripercorre la scoperta dell'orso delle caverne ladino.





Per ulteriori informazioni e per la prenotazione:

Associazione Turistica La Villa

Tel. 0471 847 037 - E-mail: lavilla@altabadia.org

Associazione Turistica Badia

Tel. 0471 839 695 - E-mail: badia@altabadia.org

Associazione Turistica La Val

Tel. 0471 843 072 - E-mail: laval@altabadia.org

Associazione Turistica San Cassiano

Tel. 0471 849 422 - E-mail: s.cassiano@altabadia.org

Associazione Turistica S. Vigilio di Marebbe

Tel. 0474 501 037 - E-mail: info@sanvigilio.com

Associazione Turistica Valdaora

Tel. 0474 496 277 - E-mail: info@olang.com

Associazione Turistica Valle di Braies

Tel. 0474 748 660 - E-mail: info@pragsertal.info

Associazione Turistica Villabassa

Tel. 0474 745 136 - E-mail: info@niederdorf.it

Associazione Turistica Dobbiaco

Tel. 0474 972 132 - E-mail: info@toblach.info



Centro *visite* Monte Corno

Il Centro visite Monte Corno ha trovato la sua collocazione in un vecchio edificio di oltre 120 anni, in passato addebito a mulino. Il mulino elevatore alto tre piani è il cuore dell'edificio. Interessante è anche la mostra permanente "Il tempo visibile e quello sommerso", che presenta il Parco naturale Monte Corno e la mostra dedicata alla "storia del paese Trodena". Particolarmente amati dai bambini sono il terrario delle formiche e il laboratorio di Daksy con giochi, preparati e molto altro ancora.





Ingresso libero!

Luogo: il Centro visite Monte Corno si trova nel centro del paese di Trodena nel Parco Naturale, Via Am Kofl 2, tel. 0471 869 247
www.provincia.bz.it/parchinaturali - info.mc@provincia.bz.it

Orari d'apertura: dal 9 aprile al 31 ottobre, da martedì a sabato, dalle ore 9.30 alle ore 12.30 e dalle ore 14.30 alle ore 18.00. Nei mesi di luglio e agosto e settembre aperto anche la domenica

Pomeriggio per ragazzi: tutti i giovedì da luglio ad agosto, dalle ore 15:00 alle ore 17:30 presso il Centro visite, categoria interessata: ragazzi da 6 a 12 anni. Registrazione necessaria!

Giorni di panificazione: Con Lidia Piazzì e Paula March secondo il metodo tradizionale. Il 20.4. alle ore 10:30, il 7.5., 21.5., 4.6., 11.6., 18.6., 25.6., 2.7., 9.7., 16.7., 23.7., 30.7., 6.8., 13.8., 20.8., 27.8., 3.9., 17.9. e il 1.10. dalle ore 15.30 alle ore 18.00. Altre date per gruppi su richiesta.

Giorni di macina: con Valentin Pernter nell'unico mulino elevatore elettrico della Provincia Autonoma di Bolzano. Il 13.7., 20.7., 27.7., 3.8., 10.8., 17.8., 24.8., 31.8., 7.9. e il 14.9. dalle ore 15.00 alle ore 18.00

La rottura del lino ad Anterivo: con Theresia Werth presso la „Alten Lochmannsäge“ il 24.7., 7.8. e 21.8. dalle ore 14.00 alle ore 15.30

Manifestazioni

Aprile | Ottobre

Il cervo nobile – un maratoneta dai sensi molto sviluppati

> mostra

Il cervo è uno degli abitanti più imponenti e sicuramente più conosciuti dei nostri boschi. Ciò nonostante ci sono molte cose da scoprire su quest'animale proveniente dalle steppe. Il suo habitat, le sue caratteristiche, le sue abitudini ed il suo comportamento dettato dai suoi sensi molto sviluppati – questa mostra rivela tutte le particolarità del Cervo nobile.

Durata: dal 9 aprile al 1° agosto e dal 10 settembre al 31 ottobre

Luogo: Centro visite del Parco naturale Monte Corno

Informazioni e prenotazione visita guidata: Centro visite del Parco naturale Monte Corno, tel. 0471 869 247. Ingresso libero.



Manifestazioni

Agosto

I funghi: "I buoni e i cattivi" > mostra

L'Associazione Micologica Bresadola gruppo di Bolzano organizzerà una mostra di funghi freschi presenti nel Parco Naturale Monte Corno e proporrà una serata a tema. L'importanza dei funghi per il nostro ecosistema e di come vengono inoltre utilizzati per monitorare lo stato di salute dei nostri boschi.

Durata e luogo: dal 31 agosto al 1° settembre nel Centro visite Monte Corno.

Informazioni: Centro visite Monte Corno, tel. 0471 869 247

"I buoni e i cattivi" – conferenza sulla commestibilità e la cucina dei funghi a cura dell'esperto Claudio Rossi.

Data e luogo: mercoledì, 21 agosto, alle ore 21.00 presso il Centro visite Monte Corno. Serata in lingua italiana. Ingresso libero.



Agosto | Settembre

Sogni russi > mostra

Nel Comune di Trodena vivono diversi artisti internazionali, tra cui anche la pittrice Olga Liutova. La pittrice presenta diverse opere, una selezione scelta tra le sue ultime opere d'arte.

La mostra è un viaggio attraverso il mondo russo.

Data e luogo: dal 6 agosto fino al 7 settembre nel Centro visite Monte Corno, ingresso libero

Informazioni:

Centro visite Monte Corno, tel. 0471 869 247. Ingresso libero.



Sentieri natura

Sentiero “Leggende di Trodena”

Trodena è un paese, ricco di leggende. Gli insegnanti della Scuola elementare di Trodena ebbero l'idea di allestire, in località “Forchwaldegg”, un sentiero dedicato a queste leggende. I bambini, aiutati dagli insegnanti, hanno così riscritto i racconti e, con tanta fantasia ed abilità, creato oggetti da esporre. Il sentiero è lungo circa 2 km, poco impegnativo e adatto a famiglie con bambini; è un progetto comune della Scuola elementare di Trodena e dell'Ufficio provinciale Parchi naturali, sostenuto dalla Cassa Rurale Nova Ponente–Aldino, dal Comune di Trodena nel parco naturale e dalla Ripartizione provinciale Foreste.

Sentiero “Leggende di Anterivo”

Anche il paese di Anterivo è luogo di tante leggende, raccolte e riscritte dalla Biblioteca pubblica di Anterivo con l'aiuto di alcuni bambini. Gli insegnanti della Scuola elementare di Anterivo hanno avuto l'idea di presentarle in un apposito sentiero, nella località “Lamoschen”, il quale è stato realizzato in collaborazione con i genitori degli scolari, gli artigiani locali, tanti volontari, il Comune di Anterivo, la Cassa Rurale Nova Ponente–Aldino, la Ripartizione provinciale Foreste e l'Ufficio provinciale Parchi naturali. Il sentiero è lungo ca. 2,5 km e particolarmente adatto a famiglie con bambini.



Sentieri natura

Passeggiata Casignano

Il sentiero inizia presso il parcheggio vicino alla strada forestale "Hüttwald". Da qui si percorre un sentiero a tema con pannelli informativi dedicati a diversi temi, tra cui le specie di conifere dell'Alto Adige, le specie di fauna autoctona e il borghetto di Casignano.

La vista dal punto panoramico "Kanzel" spazia dal gruppo del Brenta, alla Bassa Atesina, al costone della Mendola, al Gruppo di Tessa e alle Alpi di Sarentino fino al Monte Regolo (Regglberg).

Dal punto panoramico si può tornare lungo lo stesso sentiero fino al bivio che porta al "Gstoagerhof", da dove poi proseguendo verso est, si raggiunge un vecchio mulino e si attraversa il nuovo ponte realizzato presso il "Plentenbach". L'escursione conduce in lieve salita al punto di ristoro "Dorfnerhof", da dove proseguendo in direzione sud si raggiunge prima il punto di ristoro "Pernter" e poi si torna al punto di partenza dove un prato a larici invita ad una piacevole sosta.

La lunghezza totale dell'escursione è di 4,5 km, con una differenza altitudinale di 120 metri. La passeggiata dura circa 1,5 ore.



Escursioni natura

Dal 4 giugno al 31 ottobre si svolgeranno escursioni alla scoperta della natura.

Nel Parco naturale Monte Corno non si trovano scenari rocciosi da mozzafiato, ma dolci paesaggi montani con boschi e torbiere, che invitano quasi tutto l'anno a fare delle escursioni. La zona vanta un'affascinante atmosfera mediterranea e una gran varietà di animali e piante. L'escursione **verso il Monte Corno** passa attraverso una varietà di habitat: si possono ammirare prati di larice, torbiere e pascoli. Inoltre si possono scoprire **Momenti magici** e **Paesaggi palustri**.





Per ulteriori informazioni e per la prenotazione:

Associazione Turistica Anterivo –

Zona escursionistica Parco naturale Monte Corno

Tel. 0471 882 077 - E-mail: info@trudnerhorn.com

Associazione Turistica Trodena –

Zona escursionistica Parco naturale Monte Corno

Tel. 0471 869 078 - E-mail: info@trudnerhorn.com

Associazione Turistica Aldino-Redagno

Tel. 0471 886 800 - E-mail: info@aldein-radein.it

Destinazione Castelfeder – Ora/Montagna/Egna/Salorno

Tel. 0471 810 231 – E-Mail: info@castelfeder.info



Infoparco Cauria

Oltre al Centro visite a Trodena, il parco offre ora anche un punto informativo nei pressi del parcheggio di Cauria.

La struttura offre al visitatore una “panoramica del parco”, racconta la storia di Cauria, raccoglie informazioni interessanti sul tema “acqua” e descrive diverse escursioni nella zona a sud del Parco naturale Monte Corno. Inoltre illustra gli ambienti umidi, le specie floristiche - faunistiche in cui si imbatte per percorrendo i principali sentieri della zona tutelata.





Indirizzo:

Infoparco Cauria,
 Canonica, Cauria 24
 39040 Salorno

Orari d'apertura:

Aperto da aprile a ottobre,
 da martedì a domenica,
 dalle ore 8.30 alle ore 18.00.

Ingresso
 libero!

Centro *visite* Tre Cime

Il Centro visite ha sede nel Grand Hotel di Dobbiaco, proprio di fronte dalla stazione ferroviaria. I visitatori trovano qui informazioni su paesaggi naturali e rurali, sull'alpinismo sulle Tre Cime di Lavaredo, sullo sviluppo turistico nell'Alta Pusteria e sugli eventi bellici del fronte delle Dolomiti. La nuova area espositiva, di circa 250 m² di superficie, illustra la Lista del Patrimonio mondiale dell'UNESCO, con particolare riferimento alle Dolomiti e a geologia e geomorfologia delle Dolomiti di Sesto. Nella grande sala video i visitatori possono immergersi virtualmente nei fantastici paesaggi del Parco naturale Tre Cime.





Ingresso libero!

Indirizzo: il Centro visite Tre Cime si trova nel Centro Culturale Grand Hotel a Dobbiaco, Via Dolomiti 37
tel. 0474 973 017, fax 0474 973 974
www.provincia.bz.it/parchi.naturali – info.tc@provincia.bz.it

Orari d'apertura: dal 2 maggio al 31 ottobre e dal 27 dicembre 2019 al 31 marzo 2020, da martedì a sabato, dalle ore 9.30 alle ore 12.30 e dalle ore 14.30 alle ore 18.00. Nei mesi di luglio e agosto aperto anche la domenica.

Apertura serale: in luglio e agosto il Centro visite è aperto anche giovedì sera dalle ore 18.00 alle ore 22.00!

Laboratorio creativo di Daksy: Nei mesi di maggio, giugno, settembre e ottobre ha luogo, dalle 10.00 alle 12.30, il laboratorio creativo di Daksy. Il laboratorio avrà luogo nelle seguenti date: 15 giugno, 14 settembre e 12 ottobre. Nei mesi di luglio e agosto, il laboratorio creativo di Daksy, viene offerto ogni mercoledì dalle ore 14.30 fino alle ore 17.00. Per bambini dai 7 ai 12 anni. Prenotazione obbligatoria!

Manifestazioni

Maggio | Ottobre

IN ALTO, sentieri e rifugi nelle Alpi > *mostra temporanea*

A raccontare del soggiorno in rifugio, delle sue pietanze, dei gestori, dei dormitori con i materassi, del freddo, del tempo e della difficoltà nel raggiungere il rifugio, son bravi tutti. Questa mostra invece si domanda che cos'hanno di speciale i rifugi e i sentieri alpini. Parla delle origini delle infrastrutture turistiche in alta montagna, dai primi semplici rifugi negli anni 1870 fino alle innovazioni tecnologiche e l'architettura contemporanea in montagna. La mostra è stata concepita in una collaborazione fra l'Alpenverein Südtirol e gli Alpenvereine di Austria e Germania. In ambito di questa mostra sono organizzate numerose manifestazioni.

Luogo e durata dell'esposizione: Centro Visite Tre Cime, dal 2 maggio al 31 ottobre. Ingresso gratuito

Informazioni e prenotazione per una visita guidata per scolaresche: Centro Visite Tre Cime, Tel. 0474 973 017. Ingresso libero.



Manifestazioni

Luglio | Agosto

Dolomiti Ranger – Sulle tracce della natura

> escursioni per tutta la famiglia

Un'esperienza di due giorni per tutta la famiglia all'insegna del divertimento e della scoperta della straordinaria natura dell'Alta Pusteria! Il primo giorno, accompagnati da una guida esperta, genitori e figli, dai 7 ai 12 anni, esploreranno la natura nel Centro visite Tre Cime e presso il lago di Dobbiaco nel contiguo Parco naturale Fanes-Senes-Braies. Al termine del primo giorno i piccoli esploratori riceveranno il Diploma Dolomiti Ranger. Il giorno successivo, l'avventura diventa notturna. I giovani ranger si inoltreranno nel Magico Mondo della Foresta, dove regnano il silenzio e il mistero. Il luogo ideale per ascoltare le leggende delle Dolomiti e con un poco di fortuna, ascoltare gli animali che popolano il bosco la notte.

È possibile prenotare una o entrambe le escursioni guidate.

Durata: dal 2 luglio al 7 agosto

Informazioni e prenotazione: Associazione Turistica Dobbiaco, tel. 0474 972 132. A pagamento.



Manifestazioni

Agosto

I funghi delle nostre foreste > mostra

In collaborazione con i gruppi di Brunico e Bolzano dell'Associazione micologica "Bresadola", dal 7 al 8 agosto saranno esposti nel Centro visite svariati tipi di funghi dei nostri boschi.

Informazioni: Centro visite Tre Cime, tel. 0474 973 017.

Ingresso libero.

August

"I buoni e i cattivi" > conferenza serale sulla commestibilità e la cucina dei funghi

A cura dell'esperto Claudio Rossi.

Data e luogo: giovedì, 8 agosto, nel Centro visite Tre Cime (ore 21.00 in lingua italiana), ingresso libero

Informazioni: Centro visite Tre Cime, tel. 0474 973 017.

Ingresso libero.

Sentiero natura nel bosco a Dobbiaco



Avete bisogno di un bel programma pomeridiano per tutta la famiglia? Allora venite a visitare il sentiero natura nel bosco localizzato dietro il Centro visite Tre Cime a Dobbiaco. Nel Mondo Magico della Foresta i Vostri bambini potranno giocare e contemporaneamente avere delle informazioni interessanti sul bosco e i suoi animali. Nel frattempo gli adulti si divertiranno visitando l'oroscopo celtico degli alberi. Individuando il Vostro "albero di nascita" potrete verificare se le caratteristiche di quest'albero corrispondono al Vostro carattere.



Escursioni natura

Dal 18 maggio fino al 17 ottobre si svolgeranno escursioni alla scoperta della natura.

Il vasto programma offre escursioni di differenti difficoltà e per tutti i gusti. Lungo parecchi percorsi, come **Racconti del fronte** e **Anderter Alm**, ci imatteremo nei ruderi della Grande Guerra corrosi dal tempo, di fronte ai quali sorge spontanea la domanda sul senso di questo drammatico evento. L'escursione **Intorno alle Tre Cime** conduce ai piedi del simbolo dell'area protetta. Solo da questa prospettiva ci renderemo conto delle grandiose prestazioni sportive dei primi alpinisti.





Per ulteriori informazioni e per la prenotazione:

Associazione Turistica Dobbiaco

Tel. 0474 972 132 - E-mail: info@dobbiaco.info

Associazione Turistica San Candido

Tel. 0474 913 149 - E-mail: info@sancandido.it

Associazione Turistica Sesto

Tel. 0474 710 310 - E-mail: info@sesto.it

Associazione Turistica Braies

Tel. 0474 748 660 – E-mail info@valledibraies.info



Centro *visite* Vedrette di Ries-Aurina

Il Centro visite di Campo Tures si occupa prioritariamente dei "Confini della natura e dei confini dell'uomo": tema centrale del Parco naturale Vedrette di Ries-Aurina. Si illustrano le forze morfogenetiche dei ghiacciai e dell'acqua, la varietà geologica del territorio, lo sviluppo della vegetazione dopo il ritiro del ghiaccio, il mondo dei minerali, ma anche aspetti storico-culturali e del paesaggio rurale, fino al dialetto della Valle Aurina. Nella strategia comunicativa si è deciso di puntare su mezzi audiovisivi e su rappresentazioni interattive. Nella piccola sala video saranno proiettate diapositive e filmati di natura e parchi naturali. Una delle attrazioni sono uccelli rapaci scolpiti nel legno a grandezza naturale da artisti locali.





Ingresso
libero!

Indirizzo: il Centro visite si trova nel municipio del Comune di Campo Tures, Piazza Municipio 9, 39032 Campo Tures
tel. 0474 677 546, fax 0474 677 540
www.provincia.bz.it/parchi.naturali – info.vra@provincia.bz.it

Orari d'apertura: dal 2 maggio al 31 ottobre e dal 27 dicembre 2019 al 31 marzo 2020, da martedì a sabato, dalle ore 9.30 alle ore 12.30 e dalle ore 14.30 alle ore 18.00. Nei mesi di luglio e agosto aperto anche la domenica. Nei giorni festivi il centro visite rimane chiuso.

Apertura serale: dal 2 luglio al 20 agosto il centro visite è aperto anche martedì sera fino alle ore 22.00 (in occasione della sagra culinaria)

Laboratorio creativo di Daksy: dal 3 luglio al 28 agosto ogni mercoledì saranno proposti pomeriggi con attività creativa per bambini oppure escursioni per famiglie in compagnia dei nostri assistenti alle aree protette. Per bambini dai 5 ai 12 anni, partecipazione gratuita, informazioni e prenotazioni presso il centro visite

Manifestazioni

Maggio

“Gli anfibi dell’Alto Adige” > mostra temporanea

Gli anfibi sono tra i più antichi vertebrati terrestri conosciuti. Il nome anfibio deriva dal greco e significa “doppia vita”. Questo descrive in modo perfetto il loro stile di vita: Vivono in parte in acqua e in parte sulla terra ferma. La mostra “Gli anfibi dell’Alto Adige” informa e presenta gli animali in modo interessante ed interattivo.

Durata e luogo: dal 2 al 25 maggio nel Centro visite Vedrette di Ries-Aurina

Informazioni: Centro visite Vedrette di Ries-Aurina, tel. 0474 677 546. Ingresso libero.



Manifestazioni

Maggio | Agosto

“Goodbye Glaciers - La ritirata dei ghiacciai”

> *mostra temporanea*

Attraverso una serie di confronti fotografici, la mostra richiama l'attenzione sul profondo mutamento che i ghiacciai dell'Alto Adige e del Tirolo hanno subito negli ultimi 150 anni. Attraverso l'esposizione di varie attrezzature e reperti sarà inoltre possibile toccare con mano metodi di misura antichi e moderni e alcune evidenze del cambiamento del clima in atto.

La mostra è parte del progetto GLISTT - un sistema interregionale di monitoraggio dei ghiacciai per la regione Alto Adige / Tirolo - al quale collaborano i partner seguenti: Università di Innsbruck - Istituto di Scienze dell'Atmosfera e della Criosfera e Istituto di Geografia, come anche Eurac Research e Agenzia per la Protezione civile, entrambi con sede a Bolzano.

Durata e luogo: dal 31 maggio al 18 agosto nel Centro Visite Vedrette di Ries-Aurina

Informazioni: Centro visite Vedrette di Ries-Aurina, tel. 0474 677 546. Ingresso libero.



Manifestazioni

Maggio | Ottobre

“City Gardening: giardinaggio di successo – anche senza giardino” > *progetto*

“Giardinaggio in un piccolo spazio” è l’idea di base del progetto svolto della scuola professionale d’agricoltura di Teodone nell’ambito del 60esimo anniversario della scuola.

Il progetto incentrato sullo studente offre a questo l’opportunità di creare aiuole rialzate in strutture di pallet di legno, di progettarle visivamente, di piantare e coltivare le piante scelte e di creare pannelli esplicativi con testi ed immagini.

In collaborazione con il Centro Visite Vedrette di Ries-Aurina, verranno create alcune di queste aiuole rialzate in cui saranno piantate e curate arbusti da frutto, erbe e mini-verdure. Queste verranno poi esposte di fronte al Centro Visite.

Da maggio a ottobre, i visitatori del Centro Visite, avranno l’opportunità di annusare, assaggiare e gustare i cosiddetti “Naschgärten”. Ingresso libero.



Veranstaltungen

Luglio | Agosto

“Sagra culinaria” > apertura serale

In occasione della “Sagra culinaria” a Campo Tures, che si tiene ogni martedì dal 2 luglio al 20 agosto, il Centro visite del Parco naturale resterà aperto ai visitatori fino alle ore 22.00. Una buona occasione per visitare sia il Centro visite che la mostra temporanea, ma anche per passeggiare per le strade e godersi deliziose prelibatezze, musica, giochi e divertimento. Ingresso libero.



Sentieri natura

Sentiero natura Lago di Anterselva

Il Lago di Anterselva, per le sue dimensioni, è il terzo lago dell'Alto Adige, ed è il luogo più frequentato del Parco naturale Vedrette di Ries-Aurina. Il sentiero natura vi conduce per tre chilometri attorno al lago. In un'ora e mezza potete informarvi in modo piacevole riguardo a vari aspetti della natura e in parte anche della cultura locale.



Sentieri natura



Sentiero “Valle di Rio Molino”

Sulle orme dei vecchi tempi. La Valle di Rio Molino nel Parco naturale Vedrette di Ries è strettamente collegata con la storia del paese di Rio Molino, sopra Gais. Questo sentiero vuole ricordare il passato e contribuire a mantenere l'esistente.

Infoparco Casere, Predoi

In fondo alla Valle Aurina, in prossimità del parcheggio di Casere, sorge una struttura informativa del Parco naturale Vedrette di Ries-Aurina, allestita in un edificio di legno, di costruzione semplice e moderna.

Al piano terra è situato l'Ufficio turistico di Predoi. Un'esposizione con immagini e oggetti presenta l'artigianato artistico e l'agricoltura nell'alta Valle Aurina, di fronte è esposta una presentazione dei parchi naturali in Alto Adige; un plastico tridimensionale consente al visitatore una panoramica in miniatura su tutta la Valle Aurina, la vista sul fondovalle invoglia a fare una passeggiata.

Al piano inferiore un'esposizione interattiva e carica d'atmosfera introduce nell'affascinante mondo di questa valle alpina. Il film "Vivere a Predoi" raccoglie testimonianze degli abitanti del paese. Quattro sentieri oltre i confini rappresentano il cuore dell'esposizione e approfondiscono la varietà della natura e la storia di questa regione. Nella sala proiezioni il visitatore può godersi un bel cortometraggio sul Parco naturale Vedrette di Ries-Aurina.

Il film "Panorama Predoi", presentato su tre schermi in alta risoluzione nel piano sottoterra e la nuova attrazione del centro visite di Casere.



**Indirizzo:**

Infoparco Casere,
Casere 5/d, 39030 Predoi
tel. 0474 654 188
[www.provincia.bz.it/
parchi.naturali](http://www.provincia.bz.it/parchi.naturali)
kasern@ahrntal.it

Orari d'apertura:

da giugno fino metà
ottobre dalle ore 10.00 alle
ore 17.00, domenica chiuso;
luglio e agosto dalle
ore 9.00 alle ore 18.00

**Ingresso
libero!**

Escursioni natura

Dal 11 giugno fino al 26 settembre si svolgeranno escursioni alla scoperta della natura.

Il Parco naturale Vedrette di Ries-Aurina può vantare un'immensa diversità d'ambienti nonché paesaggi imponenti. Molte escursioni ci portano oltre il confine del bosco. **Prati fioriti** nella Valle dei Dossi o l'**Altavia di Predoi** testimoniano dell'eccezionale biodiversità presente nel parco naturale. Presso Malga Kofler, a Riva di Tures, ci viene mostrata l'**Arte di vivere**. Con entusiasmo osserviamo gli ambienti glaciali posti sul versante opposto della valle. Seguendo il sentiero per il Lago Maler essi ci riportano Verso il mondo dei ghiacciai. Seguendo il motto del Parco naturale "I confini della natura e i confini degli uomini" abbiamo messo in programma una nuova escursione **Sulle tracce dei ghiacciai**, che ci porta dal Passo Stalle verso la località "Großes Mandl". Gli accompagnatori sanno trasmettere e far vedere le particolarità del paesaggio e i piccoli tesori, che si possono incontrare ai bordi del sentiero e sanno risvegliare la passione per la natura.





Per ulteriori informazioni e per la prenotazione:

Associazione Turistica Valle Aurina

Tel. 0474 671 136 - E-mail: info@ahrntal.it

Associazione Turistica Campo Tures

Tel. 0474 678 076 - E-mail: info@taufers.com

Associazione Turistica Gais-Villa Ottone

Tel. 0474 504 220 - E-mail: info@gais-uttenheim.com

Associazione Turistica Valle Anterselva

Tel. 0474 496 269 - E-mail: info@antholzertal.com

Associazione Turistica Brunico

Tel. 0474 555 722 - E-mail: info@bruneck.com

Associazione Turistica Valdaora

Tel. 0474 496 277 - E-mail: info@olang.com



Addetti al parco naturale

In cammino per l'uomo e la natura. Hanno vissuto a stretto contatto con la natura sin dalla loro infanzia e hanno avuto l'opportunità di fare del loro hobby una professione. La maggior parte di loro è originaria delle zone intorno ai parchi e quindi ne conosce bene tutte le peculiarità.

La maggior parte degli assistenti alle aree protette viene impegnata stagionalmente durante i mesi estivi; alcuni svolgono questo servizio per tutto l'anno. Sono a completa disposizione degli ospiti in prossimità degli accessi principali delle aree protette e presso i centri visite.

Sono a disposizione non solo del turista, ma anche dei locali, che possono per esempio avere informazioni su contributi per interventi per la cura del paesaggio, come il mantenimento di tetti in scandole, di steccati in legno, di muri a secco e di altri elementi paesaggistici.





Publicazioni

Il libro **“I parchi naturali in Alto Adige”** presenta i paesaggi naturali e culturali più rappresentativi, così come gli ecosistemi e le formazioni geologiche delle rispettive aree protette. Editore: Ufficio Parchi naturali, pagine 271, autore: Martin Schweigl.

Opuscoli dei parchi naturali

Pubblicazioni di circa 70 pagine, che contengono numerose informazioni riguardanti le aree protette, tra cui: ubicazione geografica ed accessi, caratteristiche geologiche e descrizioni degli ecosistemi presenti. La seconda parte è dedicata ai rifugi dell'area e alle possibilità escursionistiche.

Carte turistiche dei parchi naturali

Ognuno dei sette parchi naturali altoatesini dispone di una propria carta turistica. Ogni singola carta copre il territorio del rispettivo parco naturale e le zone immediatamente circostanti. Sul retro sono stampate informazioni riguardanti l'area protetta e diverse proposte d'escursione. Le carte sono stampate dalla Casa Editrice Tabacco – Feletto Umberto (UD) in scala 1:25.000.



Depliant

Piccole carte panoramiche combinate con informazioni riguardanti piante e animali, habitat e geologia, presentano le singole aree protette.

Tutte le pubblicazioni sono disponibili sia in lingua italiana che in tedesco, alcune sono disponibili direttamente presso l'Ufficio Parchi naturali, altre si trovano in commercio.

Internet

È anche possibile percorrere i paesaggi dei parchi naturali dell'Alto Adige senza affaticarsi più di tanto, sono infatti sufficienti alcuni clic del mouse. Dedicaci un po' del tuo tempo e accompagnaci lungo le escursioni virtuali nel territorio dei singoli parchi naturali. Il nostro sito offre anche altre numerose informazioni, sia riguardo alle caratteristiche delle aree protette, che riguardo i centri visite, i sentieri natura, il progetto Natura 2000, le Dolomiti Patrimonio mondiale UNESCO, la ricerca e la pedagogia ambientale, le manifestazioni e tanti temi ancora.

Allora, ti abbiamo incuriosito? Non perdere tempo:

www.provincia.bz.it/parchi.naturali

www.provincia.bz.it/daksy



I Musei provinciali

Cosa sono?

Nove musei, suddivisi in 15 sedi sparse in tutto il territorio altoatesino, di cui conservano e trasmettono la ricchezza storica, culturale e naturale, in continuo contatto e scambio con esso. Di proprietà della Provincia autonoma di Bolzano che li gestisce attraverso un'azienda speciale, i Musei provinciali si occupano di archeologia, natura, miniere, etnografia, turismo, caccia e pesca, viticoltura e cultura ladina.

Cosa offrono?

Oltre a organizzare mostre temporanee e conferenze e a curare le collezioni, i Musei provinciali propongono iniziative adatte alle diverse fasce d'età, con particolare attenzione a famiglie, bambini e giovani. Tra esse troviamo visite guidate tematiche, escursioni naturalistiche o storico-culturali, giornate di attività dedicate all'artigianato di un tempo e alle antiche tradizioni, laboratori didattici e workshop manuali, percorsi d'avventura, azioni partecipative, concerti, esplorazioni delle miniere e molto altro.

Tutte le informazioni su mostre e manifestazioni sono disponibili sui siti internet dei singoli Musei provinciali e sul portale musei www.musei-altoadige.it.





Landesmuseen
Musei provinciali
Museums provinziail

**Museo Archeologico
dell'Alto Adige**, Bolzano
tel. 0471 320 100
www.iceman.it

**Museo di Scienze Naturali
dell'Alto Adige**, Bolzano
tel. 0471 412 964
www.museonatura.it

**Castel Tirolo – Museo
storico-culturale della
Provincia di Bolzano**, Tirolo
tel. 0473 220 221
www.casteltirolo.it

Castel Velthurns, Velturmo,
tel. 0472 855 525
www.castelvelturno.it

Castel Montani di Sopra
val Martello, tel. 0473 220 221

**Touriseum – Museo
provinciale del turismo**,
Merano
tel. 0473 255 655
www.touriseum.it

**Museo provinciale degli usi
e costumi**, Teodone/Brunico
tel. 0474 552 087
www.museo-etnografico.it

**Castel Wolfsthurn – Museo
provinciale della caccia e
della pesca**, Mareta/Racines
tel. 0472 758 121
www.wolfsthurn.it

Museo provinciale del vino,
Caldaro
tel. 0471 963 168
www.museo-del-vino.it

Museum Ladin
**Museum Ladin Ćastel
de Tor**, S. Martino in Badia
tel. 0474 524 020
www.museumladin.it

**Museum Ladin Ursus
ladinicus**, S. Cassiano
tel. 0474 524 020
www.museumladin.it

**Museo provinciale
delle miniere**
www.museominiere.it

**Mondo delle miniere
Ridanna Monteneve**,
Masseria/Ridanna,
tel. 0472 656 364

**Avventura in miniere
Monteneve Passiria**,
Moso in Passiria,
tel. 0473 647045

Granaio Cadipietra,
Cadipietra, tel. 0474 651043

Miniera di Predoi,
Predoi, tel. 0474 654298

Centro climatico di Predoi,
Predoi, tel. 0474 654523



© 2019

Ripartizione Natura, paesaggio e sviluppo del territorio
Ufficio Parchi naturali

Via Renon 4
39100 Bolzano
Tel. 0471 417 770
Fax 0471 417 789
parchi.naturali.bolzano@provincia.bz.it
www.provincia.bz.it/parchi.naturali

Foto: Copertina: Josef Hackhofer; Museo Archeologico, archivio Agenzia per la Protezione civile, archivio AVS, archivio Ufficio caccia e pesca, archivio Ripartizione Natura, paesaggio e sviluppo del territorio, Maurizio Bedin, Bergwelt Ridnaun, Stefan Braito, Albert Ceolan, Hannes Clara, Wolfgang Dibiasi, Holger Duty, Helmut Elzenbaumer, Alfred Erardi, Alex Filz, Wolfgang Forstmeier, Fotogruppe Tetraon Antonella Goatin, Hubert Gögele, Thomas Grüner, Josef Hackhofer, Christoph Haller, IDM, C. Joulot, Georg Kantioler, Romano Kohlmayer, Manuel Kottersteger, Bo Kristiansson, Marion Lafogler, Giulia Ligazzolo, Olga Liutova, Andrea Mochi, Ruth Mutschlechner, Franz Müller, Museum Ladin, Walter Nicolussi, Augustin Ochsenreiter, Paul Ott, Walter Pallaoro, Giancarlo Pavan, Isidor Plangger, Freddy Planischek, Ivan Plasinger, Wolfgang Platter, Andreas Platzer, Klaus Puntaier, Werner Putzer, edizione Raetia, Helmut Rier, Renè Riller, Josef Rotter, Renato Sascor, Stefano Scatá, Peter Schatzer, Peer Schilperoord, Valentin Schroffenegger, Othmar Seehauser, Südtiroler Rinderzuchtverband, Tappeiner, Georg Tappeiner, Christian Tschurtschenthaler, Stefania Ventura, Hugo Wassermann, Robert Winkler, Harald Wisthaler

Impostazione grafica:

Hermann Battisti,
Bolzano

Elaborazione:
Effekt! srl, Egna

